ВОЛОНТЕРЫ
СПОРТ
ОБРАЗОВАНИЕ

РЕСПЕКТ

КЛУБ ДОБРОВОЛЬЦЕВ

Центр адаптивного спорта Югры

РЕСПЕКТ
КЛУБ ДОБРОВОЛЬЦЕВ

https://vk.com/respect_hm

ДОСТИЖЕНИЯ КЛУБА ЗА 2018 – 2019 гг.

Победитель в номинации «Объединяя усилия» VII Всероссийской акции «Добровольцы – детям» Фонда поддержки детей, находящихся в трудной жизненной ситуации, 2018 год

Победитель среди волонтерских объединений города Ханты-Мансийска в номинации «ДОБРОЕсердце» в конкурсе «Волонтер года 2018»
Два года подряд лучшим волонтером города признаны добровольцы клуба: 2018 г.- Артамонова Яна, 2019 год – Ротарь Камилла

Благодарственное письмо Думы Ханты-Мансийска за развитие инклюзивного волонтерства, формирование в обществе толерантного отношения к людям с ОВЗ, 2019 год

Полуфиналист Всероссийского конкурса «Доброволец России», 2019 г.

Благодарность за помощь в организации и проведении обучающей стажировки в сфере гражданской активности и добровольчества для участников из 15 регионов России в рамках программы мобильности Ассоциации волонтерских центров РФ, 2019 г.

ИНФОРМАЦИОННО-ОБРАЗОВАТЕЛЬНОЕ НАПРАВЛЕНИЕ «ЗНАНИЕ – СИЛА»

разработка, организация и проведение с участием волонтеров в образовательных учреждениях, мастер-классы по изучению основ русского жестового языка, проведение акций, тренингов по правилам общения с людьми с инвалидностью, тренинги по ситуационной помощи, циклов «Урок доброты», Паралимпийские и Сурдлимпийские уроки

Незнание способов взаимодействия с инвалидом может привести к оскорблению человеческих достоинств личности и даже к травмам!

НЕПРАВИЛЬНО

СПОРТИВНОЕ НАПРАВЛЕНИЕ ДЕЯТЕЛЬНОСТИ КЛУБА «МЫ – ВМЕСТЕ»

участие волонтеров в проведении окружных, всероссийских, международных соревнований среди людей с инвалидностью, проведение инклюзивных спортивно-массовых мероприятий

СПОРТИВНОЕ НАПРАВЛЕНИЕ ДЕЯТЕЛЬНОСТИ КЛУБА

Команда добровольцев стали незаменимыми помощниками на XVIII СУРДЛИМПИЙСКИХ ЗИМНИХ ИГРАХ 2015 ГОД

СПОРТИВНОЕ НАПРАВЛЕНИЕ ДЕЯТЕЛЬНОСТИ КЛУБА

Волонтеры – лицо, улыбка и сердце
II Всероссийской Спартакиады инвалидов – 2017, г. Ханты-Мансийск

СПОРТИВНОЕ НАПРАВЛЕНИЕ ДЕЯТЕЛЬНОСТИ КЛУБА

Участие волонтеров в тренировочном процессе спортсменов с инвалидностью, а также деятельность в рамках программ реабилитации людей с инвалидностью «Лыжи мечты. Ролики, «Наши сани едут сами»

РЕКРЕАЦИОННО – ОЗДОРОВИТЕЛЬНОЕ НАПРАВЛЕНИЕ «ТЫ - НЕ ОДИН»

Работа с детьми с инвалидностью и их семьями, реализация совместных проектов с реабилитационными центрами, коррекционными школами. Проводятся занятия с детьми на развитие мышления, моторики.

В международный день инвалидов 2018 года добровольцы совместно с детьми с особенностями развития, их родителями и сверстниками презентовали **первый в Югре инклюзивный спектакль «Волшебная сила спорта»** на сцене ДК «Октябрь», г. Ханты-Мансийск.

В период пандемии 2020 года добровольцы разработали развлекательно-познавательные онлайн встречи для детей с ОВЗ и их родителей, которые проводились раз в неделю с апреля по июль

Кураторы волонтерского клуба «Респект»

Волонтеры-наставники

Уроки для школьников и студентов
(Уроки доброты, Сурдлимпийские и Паралимпийские уроки)

Образовательная практика
(спортивно-массовые и культурные мероприятия)

Конференции, сборы, тренинги, семинары, конкурсы

Систему наставничества прошли более 200 волонтеров

Наставляемые
(возраст от 14 – 25 лет)

РЕСУРСНЫЙ ЦЕНТР РАЗВИТИЯ ДОБРОВОЛЬЧЕСТВА

ПОДГОТОВКА ВОЛОНТЕРОВ В СФЕРЕ АДАПТИВНОГО СПОРТА

Проводятся круглые столы, семинары, сборы и слеты волонтеров.

На сегодняшний день к проекту Центра адаптивного спорта Югры присоединились добровольцы из муниципальных образований округа. Слеты добровольцев Югры в сфере адаптивного спорта и Сборы по подготовке добровольцев для работы в сфере адаптивного спорта. **С 2016 по 2019 годы обучены 354 добровольца из всех 22 муниципальных образований Югры.** Для обучения приглашаются лучшие эксперты из Москвы, Челябинска, Новосибирска, Тюмени, Нижневартовска, Ханты-Мансийска.

Основные темы обучения:
- основы русского жестового языка;
- оказание ситуационной помощи людям с инвалидностью;
- инклюзивные игры;
- этика общения с людьми с инвалидностью.

Ключевые показатели практики

- Увеличение численности наставляемых от 125 до 400 000 человек.
- Увеличение общей численности волонтеров клуба «Респект», с 8 человек в 2014 году до 250 в 2019 г.
- Увеличение численности муниципальных образований Югры, присоединившихся к добровольческому движению в сфере адаптивного спорта – с 1 МО в 2014 году до 11 МО в 2020 г.
- Увеличение численности волонтеров, прошедших специальную подготовку на Сборах, Слетах волонтеров Югры, с 20 волонтеров в 2014 году до 350 волонтеров в 2019 г.
- Поступление волонтеров клуба после окончания общеобразовательных учреждений в ВУЗЫ по специальности "Адаптивная физическая культура и спорт" (1 человек), трудоустройство в учреждения адаптивной физической культуры и спорта в качестве переводчика русского жестового языка (1 человек).

ВОЛОНТЕР В СФЕРЕ АДАПТИВНОГО СПОРТА

88 % зарегистрированы на сайте «Добровольцы России»

53 % участвовали в международных, всероссийских, окружных форумах и слетах

74 % имеют опыт самостоятельного проведения мероприятий

ЧТО ДАЕТ ОБЩЕНИЕ С ЛЮДЬМИ С ИНВАЛИДНОСТЬЮ

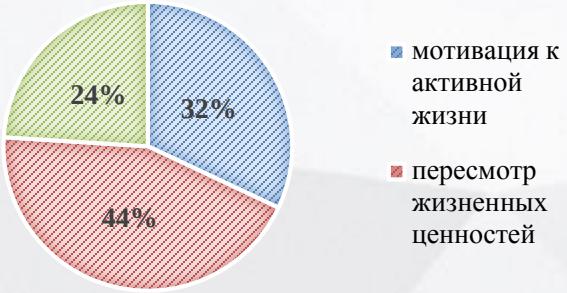

ОПЫТ ДОБРОВОЛЬЧЕСКОЙ ДЕЯТЕЛЬНОСТИ

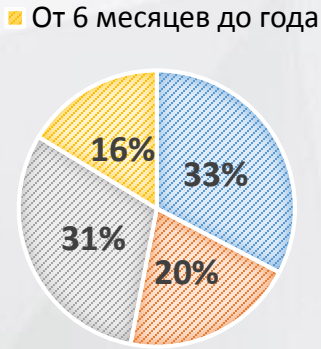

ПРЕДПОЧТИТЕЛЬНАЯ ФОРМА ДЕЯТЕЛЬНОСТИ

КАК ЧАСТО ВОЛОНТЕРЫ БЫВАЮТ В ШТАБЕ

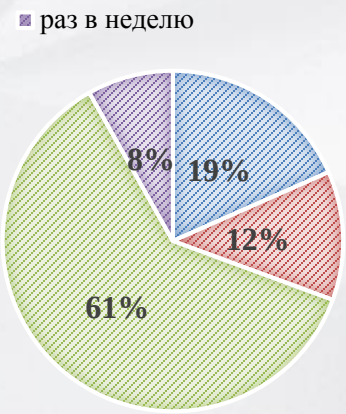

ВОЛОНТЕР В СФЕРЕ АДАПТИВНОГО СПОРТА

70% ДЕВУШКИ

30% ЮНОШИ

ПОЧЕМУ ВОЛОНТЕРЫ СТАНОВЯТСЯ ВОЛОНТЕРАМИ

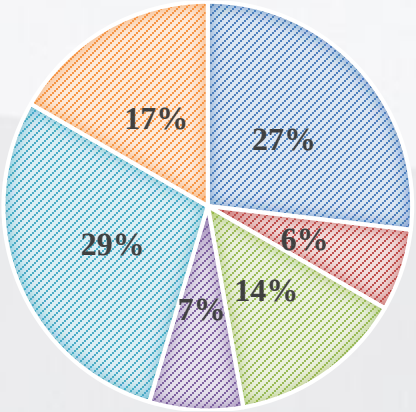

род занятий

60% школьники

24% работают

16% студенты

увлечения

39% спорт

22% искусство и музыка

15% литература

17% кино и сериалы

С 2018 года Центр адаптивного спорта назначен

РЕСУРСНЫМ ЦЕНТРОМ ПО ПОДГОТОВКЕ ДОБРОВОЛЬЦЕВ В СФЕРЕ АДАПТИВНОГО СПОРТА В РЕГИОНЕ

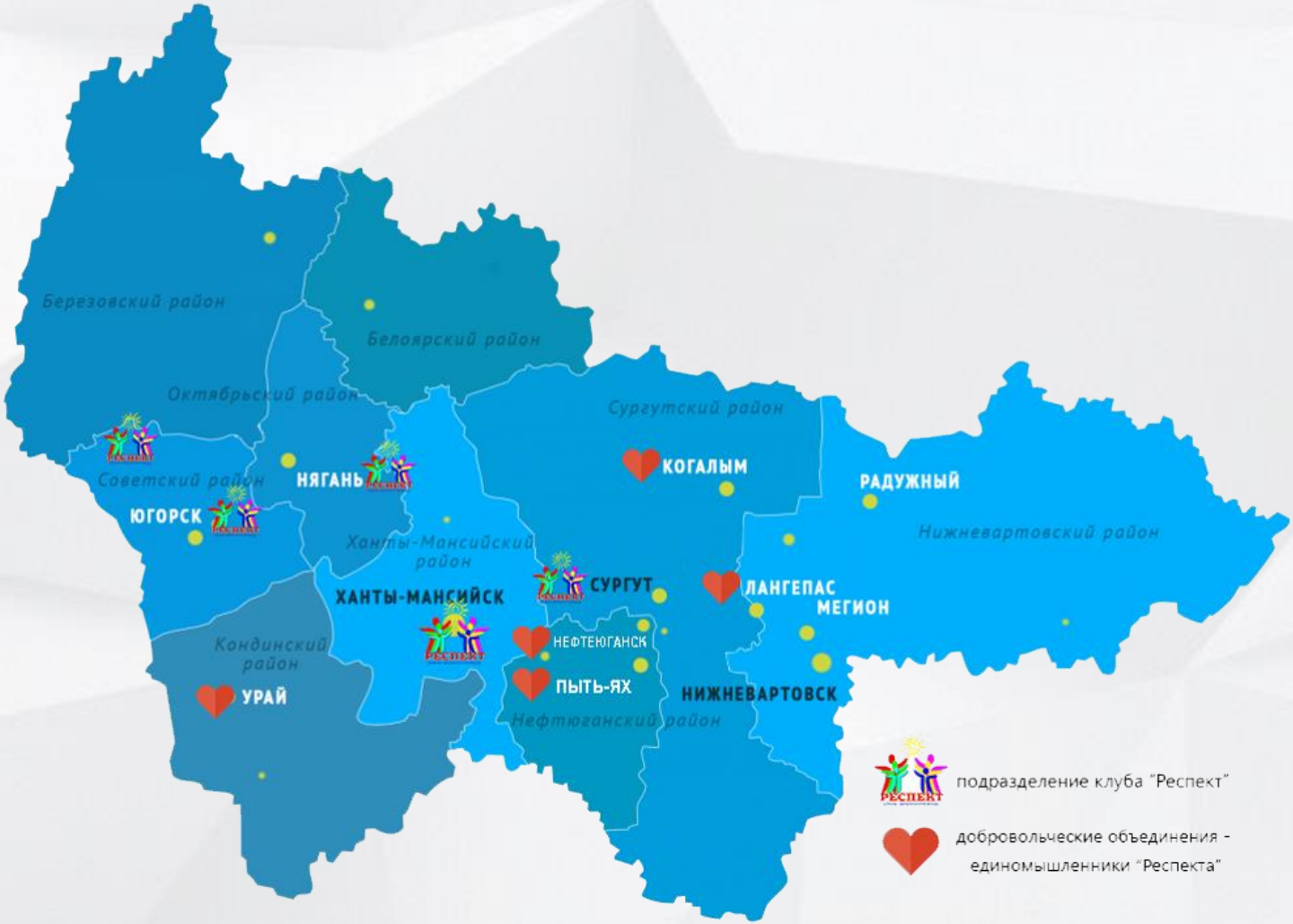

ПОВЕРЬ В СЕБЯ

СЕНТЯБРЬ 2018

В ЮГРУ ЗА ПОБЕДАМИ

ПОВЕРЬ В СЕБЯ

ДОБРОВОЛЬЦА ГОД ПРОЙДЕТ, НО ДЕЛО ДОБРОЕ ЖИВЕТ

Мы веселая и дружная семья!

«Раньше я была не знакома с этой сферой деятельности. Конечно, стало любопытно. Помощь волонтеров во время окружных соревнований для людей с инвалидностью очень востребована. Приезжают спортсмены с инвалидностью, в том числе дети, со всего округа. И к каждому требуется особый подход. Здесь особенно необходимо знать этикет и культуру общения. Нас этому обучили и теперь мы, волонтеры, учим этому других»

КАРДАНОВА САБИНА

ЖАЛАЛХАН ИСЛАМ

«Многие задают мне вопрос: «Почему именно волонтерская деятельность, в чем секрет потока позитивных идей?» Все потому, что мне нравится участие в разного рода мероприятиях, мне просто нравится эта работа. Мне безумно повезло в плане коллектива, это жизнерадостные, веселые, умные и отзывчивые ребята. Уже много лет меня удерживает в клубе невероятная энергия и позитив, которыми меня награждают спортсмены, ведь в отличии от многих людей без особенностей развития, они не боятся выражать свои чувства, это мотивирует быть им полезным и называться Добровольцем»

КОСТЫЛЕВА КРИСТИНА

«Хочется действовать! - вот, что оставляет после себя участие в волонтёрской деятельности. Если бы волонтерства не было, я бы просто не узнала некоторых вещей про жизнь, не познакомилась бы с чудесными людьми, у которых хочется учиться мудрости. Все это создает состояние моего благополучия, счастья. Я здоровый, разумный и вполне уже способный серьезно воспринимать проблему взаимопомощи человек. Поэтому я считаю себя обязанным участвовать в жизни общества, оказывать помощь тем, кому она требуется и быть участником такого движения как волонтерство»

РЕСПЕКТ

КЛУБ ЛОБРОВОЛЬЦЕВ

Тел. 8 3467 36 00 12
сайт: www.csi-ugra.ru
vk.com/respect_hm

SCAN ME