

ПАСПОРТ ДОСТУПНОСТИ
объекта социальной инфраструктуры (ОСИ)
БУ ХМАО- ЮГРЫ «ЦЕНТР АДАПТИВНОГО СПОРТА»

1. Общие сведения об объекте

- 1.1. Наименование (вид) объекта: нежилое здание «Спортивный комплекс «Модуль» для развития адаптивного спорта в городе Нижневартовск.
- 1.2. Адрес объекта: 628605, ХМАО, г.Нижневартовск, ул. Мусы Джалиля, д.1.
- 1.3. Сведения о размещении объекта:
- отдельно стоящее здание 1 этажей, 455 кв.м
 - часть здания _____ этажей (или на _____ этаже), _____ кв.м
 - наличие прилегающего земельного участка (да, нет); 3599 кв.м
- 1.4. Год постройки здания 2017, последнего капитального ремонта _____
- 1.5. Дата предстоящих плановых ремонтных работ: текущего нет данных, капитально не предусмотрено

сведения об организации, расположенной на объекте

- 1.6. Название организации (учреждения), (полное юридическое наименование – согласно Уставу, краткое наименование) Бюджетное учреждение Ханты -Мансийского автономного округа - Югры «Центр адаптивного спорта», краткое наименование БУ «Центр адаптивного спорта Югры».
- 1.7. Юридический адрес организации (учреждения) 628011, Российская Федерация, ХМАО – Югра, г. Ханты-Мансийск, ул. Студенческая 21.
- 1.8. Основание для пользования объектом (оперативное управление, аренда, собственность) оперативное управление.
- 1.9. Форма собственности (государственная, негосударственная) государственная.
- 1.10. Территориальная принадлежность (федеральная, региональная, муниципальная) региональная.
- 1.11. Вышестоящая организация (наименование) Департамент физической культуры и спорта Ханты-Мансийского автономного округа-Югры.
- 1.12. Адрес вышестоящей организации, другие координаты 628002, Ханты-Мансийский автономный округ - Югра Тюменская область, Ханты-Мансийск, ул. Отрадная, д. 9

2. Характеристика деятельности организации на объект (по обслуживанию населения)

- 2.1 Сфера деятельности: (здравоохранение, образование, социальная защита, физическая культура и спорт, культура, связь и информация, транспорт, жилой фонд, потребительский рынок и сфера услуг, другое) физическая культура и спорт.
- 2.2 Виды оказываемых услуг: физическая культура и спорт.
- 2.3 Форма оказания услуг: (на объекте, с длительным пребыванием, в т.ч. проживанием, на дому, дистанционно) на объекте.
- 2.4 Категории обслуживаемого населения по возрасту: (дети, взрослые трудоспособного возраста, пожилые; все возрастные категории) все возрастные категории.
- 2.5 Категории обслуживаемых инвалидов: (инвалиды, передвигающиеся на коляске, инвалиды с нарушениями опорно-двигательного аппарата; нарушениями зрения, нарушениями слуха, нарушениями умственного развития) все категории.

2.6 Плановая мощность: (посещаемость (количество обслуживаемых в день), вместимость, пропускная способность) 50 чел. в день.

2.7 Участие в исполнении ИПР инвалида, ребенка-инвалида (да, нет) да.

3. Состояние доступности объекта

3.1 Путь следования к объекту пассажирским транспортом.

(описать маршрут движения с использованием пассажирского транспорта)

Маршрут до объекта пассажирским транспортом может осуществляться в 2-х направлениях, вблизи объекта располагаются:

- ООТ «МВД» по направлению к улице Чапаева городским общественным транспортом, автобус маршрут № 3, 11, 16, 21 (16, 21- адаптированный пассажирский транспорт), маршрутное такси № 1, 11к, 26, 29.

- ООТ «Магазин Кедр» по направлению к улице Мусы Джалиля общественным транспортом, автобус маршрут № 3, 11, 16, 21 (16, 21- адаптированный пассажирский транспорт), маршрутное такси-1, 11к, 26, 29.

3.2 Путь к объекту от ближайшей остановки пассажирского транспорта:

3.2.1 Расстояние до объекта от остановки транспорта 422 м

3.2.2 Время движения (пешком) 5 мин

3.2.3 Наличие выделенного от проезжей части пешеходного пути (да, нет), нет.

3.2.4 Перекрестки: (нерегулируемые; регулируемые, со звуковой сигнализацией, таймером; нет) регулируемые.

3.2.5 Информация на пути следования к объекту: (акустическая, тактильная, визуальная; нет) нет.

3.2.6 Перепады высоты на пути: (есть, нет(описать)) перепады высот пешеходных путей с проезжей частью.

Их обустройство для инвалидов на коляске: (да, нет) частично; отсутствует визуальная, контрастная маркировка, высота перепада выше предельной нормы, согласно СП 59.13330.2016).

3.3 Организация доступности объекта для инвалидов – форма обслуживания*

№№ п/п	Категория инвалидов (вид нарушения)	Вариант организации доступности объекта (формы обслуживания)*
1	Все категории инвалидов и МГН	Б
	<i>в том числе инвалиды:</i>	
2	передвигающиеся на креслах-колясках	Б
3	с нарушениями опорно-двигательного аппарата	Б
4	с нарушениями зрения	Б
5	с нарушениями слуха	Б
6	с нарушениями умственного развития	Б

* Указывается один из вариантов: А – доступность всех зон помещений (универсальная); Б – доступны специально выделенные участки помещений, ДУ – доступность условная (дополнительная помощь сотрудника), ВНД – доступность не организована.

3.4 Состояние доступности основных структурно-функциональных зон

№№ п/п	Основные структурно-функциональные зоны	Состояние доступности, в том числе для основных категорий инвалидов**
1	Территория, прилегающая к зданию (участок).	ДЧ-И (К,О,Г) ДУ (С,У)
2	Вход (входы) в здание.	ДЧ-И (О,К,Г)

		ДУ (С,У)
3	Путь (пути) движения внутри здания (в т.ч. пути эвакуации).	ДЧ-И (К,О,Г) ДУ (С,У)
4	Зона целевого назначения здания (целевого посещения объекта)	ДУ
5	Санитарно-гигиенические помещения.	ДЧ-И (О,К,Г) ДУ (С,У)
6	Система информации и связи (на всех зонах).	ДУ
7	Пути движения к объекту (от остановки транспорта). Не принадлежит объекту.	ДЧ-И (О,Г,К) ДУ (У,С)
8	Все зоны и участки	ДЧ

** Указывается: ДП-В - доступно полностью всем; ДП-И (К, О, С, Г, У) – доступно полностью избирательно (указать категории инвалидов); ДЧ-В - доступно частично всем; ДЧ-И (К, О, С, Г, У) – доступно частично избирательно (указать категории инвалидов); ДУ - доступно условно, ВНД – временно недоступно.

3.5. ИТОГОВОЕ ЗАКЛЮЧЕНИЕ о состоянии доступности ОСИ:

Основные структурно-функциональные зоны, в том числе, территория, прилегающая к зданию (участок) доступна частично избирательно (ДЧ-И) для категорий инвалидов (К,О,Г), для категории инвалидов (С,У) доступна условно (ДУ). Вход (входы) в здание доступны частично избирательно (ДЧ-И) для категорий инвалидов (О,К,Г), для категорий инвалидов (С,У) доступны условно (ДУ). Путь (пути) движения внутри здания (в т.ч. пути эвакуации) доступны частично избирательно (ДЧ-И) для категорий инвалидов (О,К,Г), для категорий инвалидов (С,У) доступны условно (ДУ). Зона целевого назначения здания (целевого посещения объекта) доступна условно (ДУ) для всех категорий инвалидов (О,К,Г,С,У). Санитарно-гигиенические помещения доступны частично избирательно (ДЧ-И) для категорий инвалидов (О,К,Г), для категорий инвалидов (С,У) доступны условно (ДУ). Система информации и связи доступна условно (ДУ) для всех категорий инвалидов (О,К,Г,С,У). Пути движения к объекту (от остановки транспорта) доступны частично избирательно (ДЧ-И) для категорий инвалидов (О,Г,К), для категорий инвалидов (С,У) доступны условно (ДУ).

Несмотря на наличие архитектурно-планировочных барьеров на пути следования к объекту спорта (отсутствие тактильных напольных покрытий) и отсутствие оснащения объекта средствами для МГН (тактильные напольные покрытия, световые и звуковые обозначения, индукционная петля) что является не соответствием требованиям норм СП 59-13330.2016, уровень доступности объекта относится как «Доступно частично» (ДЧ) для всех категорий инвалидов. С целью улучшения условий для пребывания инвалидов всех категорий разработан Приказ №19/03-П-4 от 10.01.2017 г «О порядке оказания ситуационной помощи инвалидам и другим маломобильным гражданам при посещении спортивных организаций ХМАО- Югры». Для качественного оказания помощи внесены корректировки в должностные инструкции сотрудников по оказанию ситуационной помощи инвалидам.

4. Управленческое решение

4.1. Рекомендации по адаптации основных структурных элементов объекта

№ № п \п	Основные структурно-функциональные зоны объекта	Рекомендации по адаптации объекта (вид работы)*
1	Территория, прилегающая к зданию (участок)	Текущий ремонт. Индивидуальное решение с ТСР.
2	Вход (входы) в здание	Текущий ремонт.

		Индивидуальное решение с ТСР.
3	Пути (путей) движения внутри здания (в т.ч. путей эвакуации)	Индивидуальное решение с ТСР.
4	Зона целевого назначения здания (целевого посещения объекта)	Индивидуальное решение с ТСР.
5	Санитарно-гигиенические помещения	Текущий ремонт. Индивидуальное решение с ТСР.
6	Системы информации на объекте (на всех зонах)	Индивидуальное решение с ТСР.
7	Пути движения к объекту (от остановки транспорта).	Текущий ремонт.
8	Все зоны и участки	Текущий ремонт. Индивидуальное решение с ТСР.

*- указывается один из вариантов (видов работ): **не нуждается; ремонт (текущий, капитальный); индивидуальное решение с ТСР; технические решения невозможны** – организация альтернативной формы обслуживания.

4.2. Период проведения работ 2021-2023 г. в рамках исполнения Плана финансово-хозяйственной деятельности учреждения.

(указывается наименование документа: программы, плана)

4.3 Ожидаемый результат (по состоянию доступности) после выполнения работ по адаптации обеспечение частичной доступности (ДЧ-И) для категорий инвалидов (О,Г,С,К), доступно условно (ДУ) для категории инвалидов (У).

Оценка результата исполнения программы, плана (по состоянию доступности) _____ - _____

4.4. Для принятия решения **требуется**, не требуется (нужное подчеркнуть): согласование с вышестоящей организацией (собственником объекта), согласование с потребителем (с общественными организациями).

4.5. Информация размещена (обновлена) на Карте доступности субъекта РФ окружной территориальной информационной системы ХМАО-Югры раздел «Доступная среда»; на официальном сайте учреждения: <http://kartadostupnosti.ru>

(наименование сайта, портала)

5. Особые отметки

Паспорт сформирован на основании:

1. Анкеты (информации об объекте) от «___» _____ 20___ г.,
2. Акта обследования объекта: № акта _____ от «___» _____ 20___ г.
3. Решения Комиссии _____ от «___» _____ 20___ г.



УТВЕРЖДАЮ

Директор БУ ХМАО- Югры
«Центр адаптивного
спорта»

Вторушин М.П.

2021 г.

АНКЕТА
(информация об объекте социальной инфраструктуры)
К ПАСПОРТУ ДОСТУПНОСТИ ОСИ
БУ ХМАО- ЮГРЫ «ЦЕНТР АДАПТИВНОГО СПОРТА»

1. Общие сведения об объекте

1.1. Наименование (вид) объекта: нежилое здание «Спортивный комплекс «Модуль» для развития адаптивного спорта в городе Нижневартовск.

1.2. Адрес объекта: 628605, ХМАО, г.Нижневартовск, ул. Мусы Джалиля, д.1.

1.3. Сведения о размещении объекта:

- отдельно стоящее здание 1 этажей, 455 кв.м

- часть здания _____ этажей (или на _____ этаже), _____ кв.м

- наличие прилегающего земельного участка (да, нет); 3599 кв.м

1.4. Год постройки здания 2017, последнего капитального ремонта _____

1.5. Дата предстоящих плановых ремонтных работ: текущего нет данных, капитального не предусмотрено

сведения об организации, расположенной на объекте

1.6. Название организации (учреждения), (полное юридическое наименование – согласно Уставу, краткое наименование) Бюджетное учреждение Ханты - Мансийского автономного округа - Югры «Центр адаптивного спорта», краткое наименование БУ «Центр адаптивного спорта Югры».

1.7. Юридический адрес организации (учреждения) 628011, Российская Федерация, ХМАО – Югра, г. Ханты-Мансийск, ул. Студенческая 21.

1.8. Основание для пользования объектом (оперативное управление, аренда, собственность) оперативное управление.

1.9. Форма собственности (государственная, негосударственная) государственная.

1.10. Территориальная принадлежность (федеральная, региональная, муниципальная) региональная.

1.11. Вышестоящая организация (наименование) Департамент физической культуры и спорта Ханты-Мансийского автономного округа-Югры.

1.12. Адрес вышестоящей организации, другие координаты 628002, Ханты-Мансийский автономный округ - Югра Тюменская область, Ханты-Мансийск, ул. Отрадная, д. 9

2. Характеристика деятельности организации на объект (по обслуживанию населения)

2.1 Сфера деятельности: (здравоохранение, образование, социальная защита, физическая культура и спорт, культура, связь и информация, транспорт, жилой фонд, потребительский рынок и сфера услуг, другое) физическая культура и спорт.

2.2 Виды оказываемых услуг: физическая культура и спорт.

2.3 Форма оказания услуг: (на объекте, с длительным пребыванием, в т.ч. проживанием, на дому, дистанционно) на объекте.

2.4 Категория обслуживаемого населения по возрасту: (дети, взрослые трудоспособного возраста, пожилые; все возрастные категории) все возрастные категории.

2.5 Категории обслуживаемых инвалидов: (инвалиды, передвигающиеся на коляске, инвалиды с нарушениями опорно-двигательного аппарата; нарушениями зрения, нарушениями слуха, нарушениями умственного развития) все категории.

2.6 Плановая мощность: (посещаемость (количество обслуживаемых в день), вместимость, пропускная способность) 50 чел. в день.

2.7 Участие в исполнении ИПР инвалида, ребенка-инвалида (да, нет) да.

3. Состояние доступности объекта

3.1 Путь следования к объекту пассажирским транспортом.

(описать маршрут движения с использованием пассажирского транспорта)

Маршрут до объекта пассажирским транспортом может осуществляться в 2-х направлениях, вблизи объекта располагаются:

- ООТ «МВД» по направлению к улице Чапаева городским общественным транспортом, автобус маршрут № 3, 11, 16, 21 (16, 21- адаптированный пассажирский транспорт), маршрутное такси № 1, 11к, 26, 29.

- ООТ «Магазин Кедр» по направлению к улице Мусы Джалиля общественным транспортом, автобус маршрут № 3, 11, 16, 21 (16, 21- адаптированный пассажирский транспорт), маршрутное такси-1, 11к, 26, 29.

3.2 Путь к объекту от ближайшей остановки пассажирского транспорта:

3.2.1 Расстояние до объекта от остановки транспорта 422 м

3.2.2 Время движения (пешком) 5 мин

3.2.3 Наличие выделенного от проезжей части пешеходного пути (да, нет), нет.

3.2.4 Перекрестки: (нерегулируемые; регулируемые, со звуковой сигнализацией, таймером; нет) регулируемые.

3.2.5 Информация на пути следования к объекту: (акустическая, тактильная, визуальная; нет) нет.

3.2.6 Перепады высоты на пути: (есть, нет (описать)) перепады высот пешеходных путей с проезжей частью.

Их обустройство для инвалидов на коляске: (да, нет) частично; отсутствует визуальная, контрастная маркировка, высота перепада выше предельной нормы, согласно СП 59.13330.2016).

3.3 Организация доступности объекта для инвалидов – форма обслуживания*

№№ п/п	Категория инвалидов (вид нарушения)	Вариант организации доступности объекта (формы обслуживания)*
1	Все категории инвалидов и МГН	Б
	<i>в том числе инвалиды:</i>	
2	передвигающиеся на креслах-колясках	Б
3	с нарушениями опорно-двигательного аппарата	Б
4	с нарушениями зрения	Б
5	с нарушениями слуха	Б
6	с нарушениями умственного развития	Б

* - Указывается один из вариантов: А – доступность всех зон помещений (универсальная); Б – доступны специально выделенные участки и помещения, ДУ – доступность условная (дополнительная помощь сотрудника), ВНД – доступность не организована.

3.4 Состояние доступности основных структурно-функциональных зон

№№ п \п	Основные структурно-функциональные зоны	Состояние доступности, в том числе для основных категорий инвалидов**
1	Территория, прилегающая к зданию (участок).	ДЧ-И (К,О,Г) ДУ (С,У)
2	Вход (входы) в здание.	ДЧ-И (О,К,Г) ДУ (С,У)
3	Путь (пути) движения внутри здания (в т.ч. пути эвакуации).	ДЧ-И (К,О,Г) ДУ (С,У)
4	Зона целевого назначения здания (целевого посещения объекта)	ДУ
5	Санитарно-гигиенические помещения.	ДЧ-И (О,К,Г) ДУ (С,У)
6	Система информации и связи (на всех зонах).	ДУ
7	Пути движения к объекту (от остановки транспорта).	ДЧ-И (О,Г,К) ДУ (У,С)
8	Все зоны и участки	ДЧ

** Указывается: ДП-В - доступно полностью всем; ДП-И (К, О, С, Г, У) – доступно полностью избирательно (указать категории инвалидов); ДЧ-В - доступно частично всем; ДЧ-И (К, О, С, Г, У) – доступно частично избирательно (указать категории инвалидов); ДУ - доступно условно, ВНД – временно недоступно.

3.5. ИТОГОВОЕ ЗАКЛЮЧЕНИЕ о состоянии доступности ОСИ:

Основные структурно-функциональные зоны, в том числе, территория, прилегающая к зданию (участок) доступна частично избирательно (ДЧ-И) для категорий инвалидов (К,О,Г), для категории инвалидов (С,У) доступна условно (ДУ). Вход (входы) в здание доступны частично избирательно (ДЧ-И) для категорий инвалидов (О,К,Г), для категорий инвалидов (С,У) доступны условно (ДУ). Путь (пути) движения внутри здания (в т.ч. пути эвакуации) доступны частично избирательно (ДЧ-И) для категорий инвалидов (О,К,Г), для категорий инвалидов (С,У) доступны условно (ДУ). Зона целевого назначения здания (целевого посещения объекта) доступна условно (ДУ) для всех категорий инвалидов (О,К,Г,С,У). Санитарно-гигиенические помещения доступны частично избирательно (ДЧ-И) для категорий инвалидов (О,К,Г), для категорий инвалидов (С,У) доступны условно (ДУ). Система информации и связи доступна условно (ДУ) для всех категорий инвалидов (О,К,Г,С,У). Пути движения к объекту (от остановки транспорта) доступны частично избирательно (ДЧ-И) для категорий инвалидов (О,Г,К), для категорий инвалидов (С,У) доступны условно (ДУ).

Несмотря на наличие архитектурно-планировочных барьеров на пути следования к объекту спорта (отсутствие тактильных напольных покрытий) и отсутствие оснащения объекта средствами для МГН (тактильные напольные покрытия, световые и звуковые обозначения, индукционная петля) что является не соответствием требованиям норм СП 59-13330.2016, уровень доступности объекта относится как «Доступно частично» (ДЧ) для всех категорий инвалидов. С целью улучшения условий для пребывания инвалидов всех категорий разработан Приказ №19/03-П-4 от 10.01.2017 г «О порядке оказания ситуационной помощи инвалидам и другим маломобильным гражданам при посещении спортивных организаций ХМАО-Югры». Для качественного оказания помощи внесены корректировки в должностные инструкции сотрудников по оказанию ситуационной помощи инвалидам.

4. Управленческое решение

4.1. Рекомендации по адаптации основных структурных элементов объекта

№ № п \п	Основные структурно-функциональные зоны объекта	Рекомендации по адаптации объекта (вид работы)*
1	Территория, прилегающая к зданию (участок)	Текущий ремонт. Индивидуальное решение с ТСР.
2	Вход (входы) в здание	Текущий ремонт. Индивидуальное решение с ТСР.
3	Пути (путей) движения внутри здания (в т.ч. путей эвакуации)	Индивидуальное решение с ТСР.
4	Зона целевого назначения здания (целевого посещения объекта)	Индивидуальное решение с ТСР.
5	Санитарно-гигиенические помещения	Текущий ремонт. Индивидуальное решение с ТСР.
6	Системы информации на объекте (на всех зонах)	Индивидуальное решение с ТСР.
7	Пути движения к объекту (от остановки транспорта).	Текущий ремонт.
8	Все зоны и участки	Текущий ремонт. Индивидуальное решение с ТСР.

*- указывается один из вариантов (видов работ): не нуждается; ремонт (текущий, капитальный); индивидуальное решение с ТСР; технические решения невозможны – организация альтернативной формы обслуживания.

Размещение информации на Карте доступности субъекта РФ согласовано

Начальник инженерно-технического отдела ОП «РЦАС» Сергей Николаевич Пляшник
8 (3462) 22-34-38

(подпись, Ф.И.О., должность; координаты для связи уполномоченного представителя объекта)

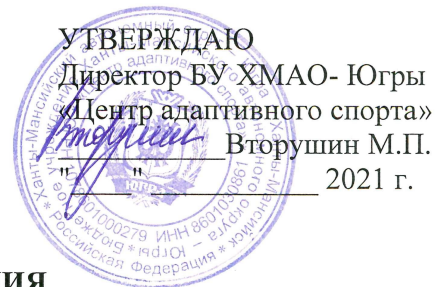

АКТ ОБСЛЕДОВАНИЯ
объекта социальной инфраструктуры к паспорту доступности
БУ ХМАО- ЮГРЫ «ЦЕНТР АДАПТИВНОГО СПОРТА»

ХМАО-Югра г. Нижневартовск
Наименование территориального
образования субъекта РФ

« ___ » _____ 20__ г.

1. Общие сведения об объекте

- 1.1. Наименование (вид) объекта: нежилое здание «Спортивный комплекс «Модуль» для развития адаптивного спорта в городе Нижневартовск».
- 1.2. Адрес объекта: 628605, ХМАО, г.Нижневартовск, ул. Мусы Джалиля, д.1.
- 1.3. Сведения о размещении объекта:
- отдельно стоящее здание 1 этажей, 455 кв.м
 - часть здания _____ этажей (или на _____ этаже), _____ кв.м
 - наличие прилегающего земельного участка (да, нет); 3599 кв.м
- 1.4. Год постройки здания 2017, последнего капитального ремонта _____
- 1.5. Дата предстоящих плановых ремонтных работ: текущего нет данных, капитального не предусмотрено

сведения об организации, расположенной на объекте

- 1.6. Название организации (учреждения), (полное юридическое наименование – согласно Уставу, краткое наименование) Бюджетное учреждение Ханты -Мансийского автономного округа - Югры «Центр адаптивного спорта», краткое наименование БУ «Центр адаптивного спорта Югры».
- 1.7. Юридический адрес организации (учреждения) 628011, Российская Федерация, ХМАО – Югра, г. Ханты-Мансийск, ул. Студенческая 21.
- 1.8. Основание для пользования объектом (оперативное управление, аренда, собственность) оперативное управление.
- 1.9. Форма собственности (государственная, негосударственная) государственная .
- 1.10. Территориальная принадлежность (федеральная, региональная, муниципальная) региональная.
- 1.11. Вышестоящая организация (наименование) Департамент физической культуры и спорта Ханты-Мансийского автономного округа-Югры.
- 1.12. Адрес вышестоящей организации, другие координаты 628002, Ханты-Мансийский автономный округ - Югра Тюменская область, Ханты-Мансийск, ул. Отрадная, д. 9

2. Характеристика деятельности организации на объект (по обслуживанию населения)

- 2.1 Сфера деятельности: (здравоохранение, образование, социальная защита, физическая культура и спорт, культура, связь и информация, транспорт, жилой фонд, потребительский рынок и сфера услуг, другое) физическая культура и спорт.
- 2.2 Виды оказываемых услуг: физическая культура и спорт.
- 2.3 Форма оказания услуг: (на объекте, с длительным пребыванием, в т.ч. проживанием, на дому, дистанционно) на объекте.

- 2.4 Категории обслуживаемого населения по возрасту: (дети, взрослые трудоспособного возраста, пожилые; все возрастные категории) все возрастные категории.
- 2.5 Категории обслуживаемых инвалидов: (инвалиды, передвигающиеся на коляске, инвалиды с нарушениями опорно-двигательного аппарата; нарушениями зрения, нарушениями слуха, нарушениями умственного развития) все категории.
- 2.6 Плановая мощность: (посещаемость (количество обслуживаемых в день), вместимость, пропускная способность) 50 чел. в день.
- 2.7 Участие в исполнении ИПР инвалида, ребенка-инвалида (да, нет) да.

3. Состояние доступности объекта

3.1 Путь следования к объекту пассажирским транспортом.

(описать маршрут движения с использованием пассажирского транспорта)

Маршрут до объекта пассажирским транспортом может осуществляться в 2-х направлениях, вблизи объекта располагаются:

- ООТ «МВД» по направлению к улице Чапаева городским общественным транспортом, автобус маршрут № 3, 11, 16, 21 (16, 21- адаптированный пассажирский транспорт), маршрутное такси № 1, 11к, 26, 29.

- ООТ «Магазин Кедр» по направлению к улице Мусы Джалиля общественным транспортом, автобус маршрут № 3, 11, 16, 21 (16, 21- адаптированный пассажирский транспорт), маршрутное такси-1, 11к, 26, 29.

3.2 Путь к объекту от ближайшей остановки пассажирского транспорта:

3.2.1 Расстояние до объекта от остановки транспорта 422 м

3.2.2 Время движения (пешком) 5 мин

3.2.3 Наличие выделенного от проезжей части пешеходного пути (да, нет), нет.

3.2.4 Перекрестки: (нерегулируемые; регулируемые, со звуковой сигнализацией, таймером; нет) регулируемые.

3.2.5 Информация на пути следования к объекту: (акустическая, тактильная, визуальная; нет) нет.

3.2.6 Перепады высоты на пути: (есть, нет (описать)) перепады высот пешеходных путей с проезжей частью.

Их обустройство для инвалидов на коляске: (да, нет) частично; отсутствует визуальная, контрастная маркировка, высота перепада выше предельной нормы, согласно СП 59.13330.2016).

3.3 Организация доступности объекта для инвалидов – форма обслуживания*

№№ п/п	Категория инвалидов (вид нарушения)	Вариант организации доступности объекта (формы обслуживания)*
1	Все категории инвалидов и МГН	Б
	<i>в том числе инвалиды:</i>	
2	передвигающиеся на креслах-колясках	Б
3	с нарушениями опорно-двигательного аппарата	Б
4	с нарушениями зрения	Б
5	с нарушениями слуха	Б
6	с нарушениями умственного развития	Б

* - Указывается один из вариантов: А – доступность всех зон помещений (универсальная); Б – доступны специально выделенные участки и помещения, ДУ – доступность условная (дополнительная помощь сотрудника), ВНД – доступность не организована.

3.4 Состояние доступности основных структурно-функциональных зон

№№ п/п	Основные структурно-функциональные зоны	Состояние доступности, в том числе для основных категорий инвалидов**	Приложение	
			№ на плане	№ фото
1	Территория, прилегающая к зданию (участок).	ДЧ-И (К, О, Г) ДУ (С, У)	-	1-7
2	Вход (входы) в здание.	ДЧ-И (О, Г, К) ДУ (С, У)	-	8-13
3	Путь (пути) движения внутри здания (в т.ч. пути эвакуации).	ДЧ-И (К, О, Г) ДУ (С, У)	-	14-19
4	Зона целевого назначения здания (целевого посещения объекта)	ДУ	-	20-22
5	Санитарно-гигиенические помещения.	ДЧ-И (О, Г, К) ДУ (С, У)	-	23-29
6	Система информации и связи (на всех зонах).	ДУ	-	-
7	Пути движения к объекту (от остановки транспорта).	ДЧ-И (О,Г,К) ДУ (У,С)	-	-

** Указывается: ДП-В - доступно полностью всем; ДП-И (К, О, С, Г, У) – доступно полностью избирательно (указать категории инвалидов); ДЧ-В - доступно частично всем; ДЧ-И (К, О, С, Г, У) – доступно частично избирательно (указать категории инвалидов); ДУ - доступно условно, ВНД - недоступно

3.5. ИТОГОВОЕ ЗАКЛЮЧЕНИЕ о состоянии доступности ОСИ:

Основные структурно-функциональные зоны, в том числе, территория, прилегающая к зданию (участок) доступна частично избирательно (ДЧ-И) для категорий инвалидов (К,О,Г), для категории инвалидов (С,У) доступна условно (ДУ). Вход (входы) в здание доступны частично избирательно (ДЧ-И) для категорий инвалидов (О,К,Г), для категорий инвалидов (С,У) доступны условно (ДУ). Путь (пути) движения внутри здания (в т.ч. пути эвакуации) доступны частично избирательно (ДЧ-И) для категорий инвалидов (О,К,Г), для категорий инвалидов (С,У) доступны условно (ДУ). Зона целевого назначения здания (целевого посещения объекта) доступна условно (ДУ) для всех категорий инвалидов (О,К,Г,С,У). Санитарно-гигиенические помещения доступны частично избирательно (ДЧ-И) для категорий инвалидов (О,К,Г), для категорий инвалидов (С,У) доступны условно (ДУ). Система информации и связи доступна условно (ДУ) для всех категорий инвалидов (О,К,Г,С,У). Пути движения к объекту (от остановки транспорта) доступны частично избирательно (ДЧ-И) для категорий инвалидов (О,Г,К), для категорий инвалидов (С,У) доступны условно (ДУ).

Несмотря на наличие архитектурно-планировочных барьеров на пути следования к объекту спорта (отсутствие тактильных напольных покрытий) и отсутствие оснащения объекта средствами для МГН (тактильные напольные покрытия, световые и звуковые обозначения, индукционная петля) что является не соответствием требованиям норм СП 59-13330.2016, уровень доступности объекта относится как «Доступно частично» (ДЧ) для всех категорий инвалидов. С целью улучшения условий для пребывания инвалидов всех категорий разработан Приказ №19/03-П-4 от 10.01.2017 г «О порядке оказания ситуационной помощи инвалидам и другим маломобильным гражданам при посещении спортивных организаций ХМАО-Югры». Для качественного оказания помощи внесены корректировки в должностные инструкции сотрудников по оказанию ситуационной помощи инвалидам.

4. Управленческое решение

4.1. Рекомендации по адаптации основных структурных элементов объекта

№ № п \п	Основные структурно-функциональные зоны объекта	Рекомендации по адаптации объекта (вид работы)*
1	Территория, прилегающая к зданию (участок)	Текущий ремонт. Индивидуальное решение с ТСР.
2	Вход (входы) в здание	Текущий ремонт. Индивидуальное решение с ТСР.
3	Пути (путей) движения внутри здания (в т.ч. путей эвакуации)	Индивидуальное решение с ТСР.
4	Зона целевого назначения здания (целевого посещения объекта)	Индивидуальное решение с ТСР.
5	Санитарно-гигиенические помещения	Текущий ремонт. Индивидуальное решение с ТСР.
6	Системы информации на объекте (на всех зонах)	Индивидуальное решение с ТСР.
7	Пути движения к объекту (от остановки транспорта).	Текущий ремонт.
8	Все зоны и участки	Текущий ремонт. Индивидуальное решение с ТСР.

*- указывается один из вариантов (видов работ): не нуждается; ремонт (текущий, капитальный); индивидуальное решение с ТСР; технические решения невозможны – организация альтернативной формы обслуживания.

4.2. Период проведения работ 2021-2023 г. в рамках исполнения Плана финансово-хозяйственной деятельности учреждения.

(указывается наименование документа: программы, плана)

4.3 Ожидаемый результат (по состоянию доступности) после выполнения работ по адаптации обеспечение частичной доступности (ДЧ-И) для категорий инвалидов (О,Г,С,К), доступно условно (ДУ) для категории инвалидов (У).

Оценка результата исполнения программы, плана (по состоянию доступности) _____ -

4.4. Для принятия решения требуется, не требуется (нужное подчеркнуть): согласование с вышестоящей организацией (собственником объекта), согласование с потребителем (с общественными организациями).

4.4.1. согласование на Комиссии

Экспертная комиссия департамента социального развития ХМАО- Югры.

(наименование Комиссии по координации деятельности в сфере обеспечения доступной среды жизнедеятельности для инвалидов и других МГН)

4.4.2. согласование работ с надзорными органами (в сфере проектирования и строительства, архитектуры, охраны памятников, другое - указать) не требуется

4.4.3. техническая экспертиза; разработка проектно-сметной документации – не требуется;

4.4.4. согласование с вышестоящей организацией (собственником объекта) требуется;

4.4.5. согласование с общественными организациями инвалидов: Председатель общественной организации инвалидов города Нижневартовска – Чачвадзе В. И., Президент местной общественной организации «Спорт без границ» - Башинский И.В.

4.4.6. другое _____

4.5. Информация может быть размещена (обновлена) на Карте доступности субъекта РФ: окружной территориальной информационной системы ХМАО-Югры раздел «Доступная среда»; на официальном сайте учреждения: <http://kartadostupnosti.ru>
(наименование сайта, портала)

5. Особые отметки

ПРИЛОЖЕНИЯ:

Результаты обследования:

- | | | | |
|---------------------------------------|----|----------|----|
| 1. Территории, прилегающей к объекту | на | <u>4</u> | л. |
| 2. Входа (входов) в здание | на | <u>4</u> | л. |
| 3. Путей движения в здании | на | <u>4</u> | л. |
| 4. Зоны целевого назначения объекта | на | <u>1</u> | л. |
| 5. Санитарно- гигиенические помещения | на | <u>3</u> | л. |
| 6. Системы информации на объекте | на | <u>3</u> | л. |
| 7. Результаты фотофиксации | на | <u>2</u> | л. |

Руководитель рабочей группы:

Директор ОП «РЦАС» Воробьев А.А.
(Должность, Ф.И.О.)



(Подпись)

Члены рабочей группы:

Заместитель директора по эксплуатации ОП «РЦАС» Пахомов А.Ю.
(Должность, Ф.И.О.)

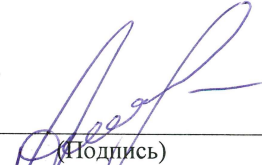

(Подпись)

Заместитель директора по спортивной работе ОП «РЦАС» Семенова Н.Ю.
(Должность, Ф.И.О.)

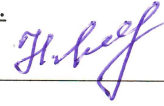

(Подпись)

В том числе:

представители общественных
организаций инвалидов:

Председатель общественной организации инвалидов г. Нижневартовска Чачвалдзе В.И.
(Должность, Ф.И.О.)



(Подпись)

Президент местной общественной организации «Спорт без границ» Башицкий И.В.
(Должность, Ф.И.О.)

представители организации, расположенной на объекте:

Начальник инженерно-технического отдела ОП «РЦАС» Пляшник С.Н.
(Должность, Ф.И.О.)



(Подпись)

Начальник отдела по группе видов спорта отдела по развитию адаптивного спорта
г. Нижневартовск Галунко Е.В.
(Должность, Ф.И.О.)



(Подпись)

Управленческое решение согласовано " __ " _____ 2021 г.
(протокол N _____)
Комиссией (название) _____.

Приложение 1
к Акту обследования ОСИ
к паспорту доступности ОСИ
от " " 2021 г.

I Результаты обследования:

1. Территория, прилегающая к зданию (участок).

БУ «Центр адаптивного спорта Югры» г. Нижневартовск, ул. Мусы Джалиля, 1.

Наименование объекта, адрес

№ п/п	Наименование функционального элемента	Наличие элемента			Выявленные нарушения и замечания		Работы по адаптации объектов	
		есть/нет	№ на плане	№ фото	Содержание	Значимо для инвалида (категория)	Содержание	Виды работ
1.1	Вход (входы) на территорию.	есть	-	1,2	Нарушение действующих норм СП 59.13330.2016	К,С,О,Г	-На ближайшей остановкеобщественного транспорта отсутствует линия безопасностина расстоянии 420 мм. от края бордюра, отсутствие на остановке схемы движения к объекту дляМГН -Необходима контрастнаяпокраска опорных столбов калиточного проема;	Текущий ремонт. Индивидуальное решение с ТСР.
1.2	Путь (пути) движения на территории.	есть	-	3	Нарушение действующих норм СП 59.13330.2016	К,С,О,Г	-Установить тактильную (рельефную) мнемосхему. Рельефный план территории. Сочетает в себе плоско-выпуклые элементы схемы и путей движения и надписи, нанесенные рельефным способом и дублированные азбукой Брайля. Позволяет людям с нарушенным зрением самостоятельно ориентироваться в пространстве.	Текущий ремонт. Индивидуальное решение с ТСР.

1.3	Пандус (наружный)	есть	4,5	Нарушение действующих норм СП 59.13330.2016	К,О	<p>Необходима реконструкция ограждения пандуса:</p> <ul style="list-style-type: none"> -Пандусы должны иметь двухстороннее ограждение с поручнями на высоте 0,9 и 0,7 м(не соответствие на данном объекте) с учетом технических требований к опорным стационарным устройствам. Расстояние между поручнями пандуса одностороннего движения должно быть в пределах 0,9-1,0 м. По продольным краям марша пандуса следует устанавливать бортики высотой не менее 0,05 м. Верхний и нижний поручни пандуса должны находиться в одной вертикальной плоскости. (СП 59.13330.2016 п 5.1.1.5) Поверхность пандуса должна быть нескользкой, выделенной цветом или текстурой, контрастной относительно прилегающей поверхности (СП 59.13330.2016 п 5.1.1.6) 	Текущий ремонт. Индивидуальное решение с ТСР.

1.4	Автостоянка и парковка	есть	-	6,7	Нарушение действующих норм СП 59.13330.2016	К, О, Г, С	<p>-Нанести горизонтальную разметку габаритов парковочного места с размерами 6,0х3,6 м., что дает возможность создать безопасную зону сбоку и сзади машины и дубликат знака «инвалид» на полотно дорожного покрытия (СП 59.13330.2016 п.5.2.4.)-Специальные парковочные места для инвалидов должны быть обозначены знаками на поверхности покрытия стоянки и продублированы знаком на вертикальной поверхности (стене, столбе, т.п.), расположенным на высоте не менее 1,5 м</p> 	Текущий ремонт. Индивидуальное решение с ТСР.
	Общие требования к зоне:		1-7	Отсутствует беспрепятственное и удобное передвижение МПН по территории к зданию. Отсутствует информационная поддержка на всём пути движения МПН.	К, О, Г, С	Обеспечить беспрепятственное и удобное передвижение МПН по территории к зданию. Обеспечить информационную поддержку на всём пути движения МПН.	Текущий ремонт. Индивидуальное решение с ТСР.	

II Заключение по зоне:

Состояние доступности*	Приложение	Рекомендации
------------------------	------------	--------------

Наименование структурно-функциональной зоны Территория, прилегающая к зданию (участок)	(к пункту 3.4 Акта обследования ОСИ) ДЧ-И (О, Г, К) ДУ (С, У,)	№ на плане -	№ фото 1-7	по адаптации (вид работы)** к пункту 4.1 Акта обследования ОСИ Текущий ремонт. Индивидуальное решение с ТСР.
---	--	-----------------	---------------	--

* указывается: **ДП-В** - доступно полностью всем; **ДП-И** (К, О, С, Г, У) – доступно полностью избирательно (указать категории инвалидов); **ДЧ-В** - доступно частично всем; **ДЧ-И** (К, О, С, Г, У) – доступно частично избирательно (указать категории инвалидов); **ДУ** - доступно условно, **ВНД** - недоступно

**указывается один из вариантов: не нуждается; ремонт (текущий, капитальный); индивидуальный, капитальный); индивидуальные решения невозможны – организация альтернативной формы обслуживания.

Комментарий к заключению: **Уровень доступности зоны №1 для категорий инвалидов (О,Г,К) доступно частично избирательно (ДЧ-И), доступно условно(ДУ) для категорий инвалидов (С,У).**

Приложение 2
к Акту обследования ОСИ
к паспорту доступности ОСИ
от " " 2021 г.

**I Результаты обследования:
2. Вход (входы) в здание.**

БУ «Центр адаптивного спорта Югры» г. Нижневартовск, ул. Мусы Джалиля, 1.
Наименование объекта, адрес

№ п/п	Наименование функционально-планировочного элемента	Наличие элемента			Выявленные нарушения и замечания		Работы по адаптации объектов		
		есть/нет	№ на плане	№ фото	Содержание	Значимо для инвалида (категория)	Содержание	Виды работ	
2.1	Лестница (наружная).	есть	-	8	Нарушение действующих норм СП 59.13330.2016	О,С	Наружные лестницы и пандусы оборудовать поручнями с учетом технических требований к опорным стационарным устройствам. - Установить тактильные указатели, расположенные на расстоянии 0,6 м перед маршем открытой лестницы. - На проступях краевых ступеней лестничных маршей должны быть нанесены одна или несколько полос, контрастных с поверхностью ступени, (например, желтого цвета), имеющие общую ширину в пределах 0,08-0,1 м. Расстояние между контрастной полосой и краем проступи - от 0,03 до 0,04 м. (СП59.13330.2016 п.5.1.12)	Наружные лестницы и пандусы оборудовать поручнями с учетом технических требований к опорным стационарным устройствам. - Установить тактильные указатели, расположенные на расстоянии 0,6 м перед маршем открытой лестницы. - На проступях краевых ступеней лестничных маршей должны быть нанесены одна или несколько полос, контрастных с поверхностью ступени, (например, желтого цвета), имеющие общую ширину в пределах 0,08-0,1 м. Расстояние между контрастной полосой и краем проступи - от 0,03 до 0,04 м. (СП59.13330.2016 п.5.1.12)	Текущий ремонт. Индивидуальное решение с ТСР.
2.2	Пандус (наружный).	есть	-	9-11	Нарушение действующих норм СП 59.13330.2016	К,О	Наружные пандусы оборудовать поручнями с учетом технических требований к опорным стационарным устройствам.	Наружные пандусы оборудовать поручнями с учетом технических требований к опорным стационарным устройствам.	Текущий ремонт. Индивидуальное решение с ТСР.

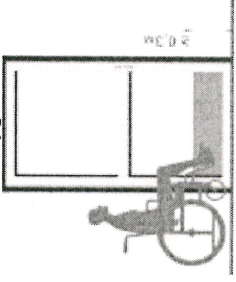
2.3	Входная площадка (перед дверью).	есть	-	12	Нарушение действующих норм СП 59.13330.2016 не выявлено	К.С.О	К	(см. пункт 1.4 данной таблицы) Установить бортики по продольным краям марша пандуса. (п. 5.1.15)	-	Индивидуальное решение с ТСР
2.4	Дверь (входная).	есть	-	12	Нарушение действующих норм СП 59.13330.2016	К,С,О	К	<p>- Размещение тактильной таблички с нанесением информации о названии учреждения, режима работы, прочего, размером не 600х500 мм.;</p> <p>- Нижняя часть дверных полотен должна быть защищена противоударной полосой высотой не менее 0,3м. от уровня пола</p>  <p>- Установить радио- звуковой маяк для обеспечения доступа незрячему и слабовидящему человеку. Для слабовидящего создается контрастное «пят-но» к окружающей среде. Транслирующий звуковой сигнал маяка обеспечивает направление движения к входу незрячего человека. Информационное сообщение, активированное датчиком движения, дает уточняющую информацию о месте положения. (59.13330.2016</p>	-	Индивидуальное решение с ТСР

2.5	Тамбур.	есть	-	13	Нарушение действующих норм СП 59.13330.2016	С	указывающий на доступность здания (СП 59.13330.2016 п.6.1.7) По периметру дверного проема и на ручках входной двери в тамбуре нанести контрастную маркировку	Индивидуальное решение с ТСР.
	Общие требования к зоне:			8-13	Отсутствует вход, полностью доступный для инвалидов и МГН.	К,О,С,Г	Оборудовать один из входов в соответствии с нормативными требованиями для инвалидов и МГН.	Текущий ремонт. Индивидуальное решение с ТСР.

II Заключение по зоне:

Наименование структурно-функциональной зоны	Состояние доступности* (к пункту 3.4 Акта обследования ОСИ)	Приложение		Рекомендации
		№ на плане	№ фото	
Вход (входы) в здание	ДЧ-И (О,Г,К) ДУ (С,У)	-	8-13	Текущий ремонт. Индивидуальное решение с ТСР.

* указывается: **ДП-В** - доступно полностью всем; **ДП-И** (К, О, С, Г, У) – доступно полностью избирательно (указать категории инвалидов); **ДЧ-В** - доступно частично всем; **ДЧ-И** (К, О, С, Г, У) – доступно частично избирательно (указать категории инвалидов); **ДУ** - доступно условно, **ВНД** - недоступно
 **указывается один из вариантов: не нуждается; ремонт (текущий, капитальный); индивидуальный; индивидуальные решения с ТСР; технические решения невозможны – организация альтернативной формы обслуживания.

Комментарий к заключению: Уровень доступности зоны №2 для категорий инвалидов (О,Г,К) доступно частично избирательно (ДЧ-И), для категорий инвалидов (С,У) доступно условно (ДУ).

к Акту обследования ОСИ
к паспорту доступности ОСИ
от " " 2021 г.

I Результаты обследования:

3. Пути (путей) движения внутри здания (в т.ч. путей эвакуации).

БУ «Центр адаптивного спорта Югры» г. Нижневартовск, ул. Мусы Джалиля, 1.

Наименование объекта, адрес

№ п/п	Наименование функционально-планировочного элемента	Наличие элемента		Выявленные нарушения и замечания		Работы по адаптации объектов		
		есть/нет	№ на плане	№ фото	Содержание	Значимо для инвалида (категория)	Содержание	Виды работ
3.1	Коридор (вестибюль, зона ожидания, галерея, балкон).	есть	-	10-12	Нарушение действующих норм СП 59.13330.2016	К,С,Г,О, У	<ul style="list-style-type: none"> - Оборудование (скамья для инвалидов) в районе входа в здание - Размещение информационных табличек, в составе системы навигации на объекте, с обозначением направления движения к заданным структурно- функциональным зонам; - При входах в здания массового посещения для инвалидов по зрению должна быть установлена информационная тактильная или тактильно-звуковая мнемосхема, отображающая информацию о помещениях в здании, не мешающая основному потоку посетителей (размещается с правой стороны по ходу движения на удалении от 2 до 4 	Текущий ремонт. Индивидуальное решение с ТСР.

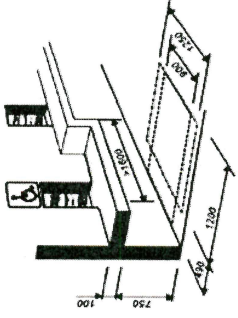
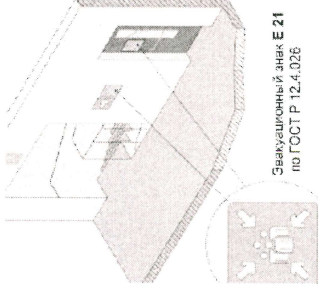
								3.2
<p>м. от входа) (СП 59.13330.2016 п.8.1.6) -Необходимо обеспечить понижение и расширение рабочей поверхности стойки администратора до уровней указанных на схеме, См. схему:</p>		С	Нарушение действующих норм СП 59.13330.2016	16, 17	-	есть	Дверь.	Индивидуальное решение с ТСР.
<p>Навсдверныепроемынеобходимоуконтрастнуюмаркировкупопериметрдуверногопроема(СП59.13330.2016 п.6.2.23)</p>	 <p>Эвакуационный знак Е 21 по ГОСТ Р 12.4.026</p>	К, О, С, Г, у	Нарушение действующих норм СП 59.13330.2016	18-19	-	есть	Пути эвакуации (в т.ч. зоны безопасности).	Индивидуальное решение с ТСР.
	<p>-Двери, стены помещений безопасных зон, а также пути движения к ним обозначены эвакуационным знаком Е 21 по ГОСТ Р 12.4.026</p> <p>-На планах эвакуации</p>							

обозначены места
расположения безопасных зон

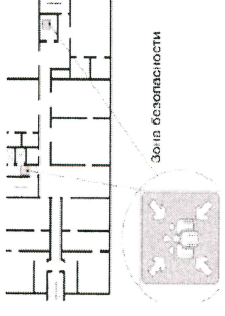

-Для обозначения доступного
выхода слабовидящим и
человеком с когнитивными
ограничениями. Рекомендуюем
обозначать эвакуационные
выходы световыми маяками,

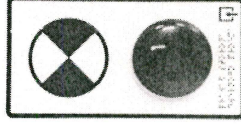

которые устанавливаются на
высоте 1,5 м парой световых
маяков, для обозначения
габаритов выхода.

Комплекуются тактильными
пиктограммами.

(СП 59.13330.2016 п.

6.5.2, 6.5.3, 6.5.4, 6.5.5)

-Необходима реконструкция
перильного ограждения
пандуса;

-Необходимо установить на

								проступах краевых ступеней контрастную полосу имеющую общую ширину 0,08-0,1 м. (СП 59.13330.2016 п.5.1.12)	
Общие требования к зоне:		14-19	Отсутствует контрастная маркировка дверных проемов, информационные таблички и световые маяки. Стойка администратора не соответствует требованиям СП.	Все	Оборудовать в полном объеме предупредительной информацией о препятствии. Стойку администраторов привести в соответствие с СП 59.13330.2016			Индивидуальное решение с ТСР.	

II Заключение по зоне:

Наименование структурно-функциональной зоны	Состояние доступности* (к пункту 3.4 Акта обследования ОСИ)	Приложение		Рекомендации по адаптации (вид работы)** к пункту 4.1 Акта обследования ОСИ
		№ на плане	№ фото	
Пути (пути) движения внутри здания (в т.ч. пути эвакуационные)	ДЧ-И (К,О,Г) ДУ (С,У)	-	14-19	Текущий ремонт. Индивидуальное решение с ТСР.

* указывается: ДП-В - доступно полностью всем; ДП-И (К, О, С, Г, У) – доступно полностью избирательно (указать категорию инвалидов); ДУ - доступно условно, ВНД - недоступно
 ДЧ-И (К, О, С, Г, У) – доступно частично избирательно (указать категории инвалидов); ДУ - доступно условно, ВНД - недоступно

** указывается один из вариантов: не нуждается; ремонт (текущий, капитальный); индивидуальный; ремонт (технические решения невозможны – организация альтернативной формы обслуживания).

Комментарий к заключению: Уровень доступности зоны №3 для категорий инвалидов (О,Г,К) доступно частично избирательно (ДЧ-И), для категорий инвалидов (С,У) доступно условно (ДУ).

I Результаты обследования:

4. Зоны целевого назначения здания (целевого посещения объекта).

БУ «Центр адаптивного спорта Югры» г. Нижневартовск, ул. Мусы Джалиля, 1.

Наименование объекта, адрес

№ п/п	Наименование функционально-планировочного элемента	Наличие элемента		Выявленные нарушения и замечания		Работы по адаптации объектов		
		есть/нет	№ на плане	№ фото	Содержание	Значимо для инвалида (категория)	Содержание	Виды работ
4.1	Зальная форма обслуживания (зал для тренировок).	есть	-	-	Нарушение действующих норм СП 59.13330.2016 не выявлено	К,О,С,Г, У	В случае проведения соревнований для инвалидов и МПН необходимо оборудовать зрительские места.	Текущий ремонт.
	Общие требования к зоне:				В случае проведения соревнований для инвалидов и МПН необходимо оборудовать зрительские места.	К,О,С,Г, У	В случае проведения соревнований для инвалидов и МПН необходимо оборудовать зрительские места.	Текущий ремонт.

II Заключение по зоне:

Наименование структурно-функциональной зоны	Состояние доступности* (к пункту 3.4 Акта обследования ОСИ)	Приложение		Рекомендации по адаптации (вид работы)** к пункту 4.1 Акта обследования ОСИ
		№ на плане	№ фото	
Зоны целевого назначения здания (целевого посещения объекта).	ДУ	-	-	Текущий ремонт.

* указывается: ДП-В - доступно полностью всем; ДП-И (К, О, С, Г, У) – доступно полностью избирательно (указать категории инвалидов); ДЧ-В - доступно частично всем; ДЧ-И (К, О, С, Г, У) – доступно частично избирательно (указать категории инвалидов); ДУ - доступно условно, ВНД – недоступно
**указывается один из вариантов: не нуждается; ремонт (текущий, капитальный); индивидуальный; технические решения с ТСП; технические решения невозможны – организация альтернативной формы обслуживания.

Комментарий к заключению: Уровень доступности зоны №4 для всех категорий инвалидов (К,О,Г,У,С)доступно условно (ДУ).

Приложение 5
к Акту обследования ОСИ
к паспорту доступности ОСИ
от " " _____ 2021 г.

**I Результаты обследования:
5. Санитарно-гигиенических помещений.**

БУ «Центр адаптивного спорта Югры» г. Нижневартовск, ул. Мусы Джалиля, 1.
Наименование объекта, адрес

№ п/п	Наименование функционально-планировочного элемента	Наличие элемента			Выявленные нарушения и замечания		Работы по адаптации объектов	
		есть/нет	№ на плане	№ фото	Содержание	Значимо для инвалида (категория)	Содержание	Виды работ
5.1	Туалетная комната (М/Ж).	есть	-	23-25	Нарушение действующих норм СП 59.13330.2016	К, О, С, Г, У	<ul style="list-style-type: none"> - Укомплектовать системой вызова помощи с кнопкой вызова со шнурком; - Необходимо заменить раковину на специализированную медицинскую для свободного доступа инвалида-колясочника с соответствующим поручнем; - Контрастная маркировка габаритов дверного проема; - Укомплектовать недостающим оборудованием: автоматической сушилкой для рук, крючки для одежды, держатель для тростей и костылей, поворотное зеркало, сенсорный смеситель, автоматический дозатор для мыла, тактильная 	Текущий ремонт. Индивидуальное решение с ТСР.

5.2	Бытовая комната (раздевалки).	есть		27-29	Нарушение действующих норм СП 59.13330.2016	К,О	<p>мнемосхема санузла, пиктограмма «ВХОД/ВЫХОД»</p> <p>-В помещениях раздевальных при спортивных сооружениях для занимающихся инвалидов следует предусматривать:</p> <ul style="list-style-type: none"> - места для хранения кресел-колясок; индивидуальные кабины из расчета по одной кабине на трех одновременно занимающихся инвалидов, пользующихся креслами-колясками; индивидуальные шкафы (не менее двух), в том числе для хранения костылей и протезов; - скамью длиной не менее 0,8 м, шириной не менее 0,7 м и высотой от пола 0,5 м к индивидуальному шкафу для инвалидов. Вокруг скамьи должно быть обеспечено свободное пространство для подъезда кресла-коляски. (СП 59.13330.2016 п.8.5.11) 	Индивидуальное решение с ТСР.
	Общие требования к зоне:			23-29	Нет полностью оборудованных помещений для всех категорий граждан.	Все	Оборудовать не менее одной универсальной ванной комнатой, туалетом, бытовой комнатой доступной для всех категорий граждан.	Текущий ремонт. Индивидуальное решение с ТСР.

II Заключение по зоне:

Наименование структурно-функциональной зоны	Состояние доступности* (к пункту 3.4 Акта обследования ОСИ)	Приложение		Рекомендации по адаптации (вид работы)** к пункту 4.1 Акта обследования ОСИ
		№ на плане	№ фото	
Санитарно-гигиенические помещения.	ДЧ-И (О,Г) ДУ (С,У) ВНД (К)	-	23-29	Текущий ремонт. Индивидуальное решение с ТСП.

* указывается: ДП-В - доступно полностью всем; ДП-И (К, О, С, Г, У) – доступно полностью избирательно (указать категории инвалидов); ДЧ-В - доступно частично всем; ДЧ-И (К, О, С, Г, У) – доступно частично избирательно (указать категории инвалидов); ДУ - доступно условно, ВНД – недоступно
 **указывается один из вариантов: не нуждается; ремонт (текущий, капитальный); индивидуальные решения невозможны – организация альтернативной формы обслуживания.

Комментарий к заключению: Уровень доступности зоны №5 для категорий инвалидов (О,Г) доступно частично избирательно (ДЧ-И), для категорий инвалидов (С,У) доступно условно (ДУ), для категорий инвалидов (К) недоступно (ВНД).

Приложение 6
к Акту обследования ОСИ
к паспорту доступности ОСИ
от " " _____ 2021 г.

**I Результаты обследования:
6. Системы информации на объекте.**

БУ «Центр адаптивного спорта Югры» г. Нижневартовск, ул. Мусы Джалиля, 1.
Наименование объекта, адрес

№ п/п	Наименование функционально-планировочного элемента	Наличие элемента			Выявленные нарушения и замечания		Работы по адаптации объектов	
		есть/нет	№ на плане	№ фото	Содержание	Значимо для инвалида (категория)	Содержание	Виды работ
6.1	Визуальные средства	есть	-	-		К,О,Г,У	Обеспечить наличие в составе системы навигации на объекте (контрастные маркировки дверей и дверных проемов, ручек дверей; установить информационные таблички и т.д.)	Индивидуальное решение с ТСР.
6.2	Акустические средства	есть	-	-	Нарушение действующих норм СП 59.13330.2016	С,Г	-Обеспечить наличие вспомогательных устройств для безбарьерного общения с людьми синвалидностью категории «Г»	Индивидуальное решение с ТСР.
6.3	Тактильные средства	есть	-	-	Нарушение действующих норм СП 59.13330.2016	С	Обеспечить наличие в составе системы навигации на объекте: информационно - тактильные таблички должны размещаться рядом с дверью со стороны дверной ручки на высоте от 1,2 до 1,6 м -перед входом в здание с указанием наименования учреждения, времени оказания	Индивидуальное решение с ТСР.

II Заключение по зоне:

Наименование структурно-функциональной зоны	Состояние доступности* (к пункту 3.4 Акта обследования ОСИ)	Приложение		Рекомендации по адаптации (вид работы)** к пункту 4.1 Акта обследования ОСИ
		№ на плане	№ фото	
Системы информации	ДУ	-	-	Индивидуальное решение с ТСР.

* указывается: **ДП-В** - доступно полностью всем; **ДП-И** (К, О, С, Г, У) – доступно полностью избирательно (указать категории инвалидов); **ДЧ-В** - доступно частично всем; **ДЧ-И** (К, О, С, Г, У) – доступно частично избирательно (указать категории инвалидов); **ДУ** - доступно условно, **ВНД** – недоступно

** указывается один из вариантов: не нуждается; ремонт (текущий, капитальный); индивидуальный; индивидуальные решения невозможны – организация альтернативной формы обслуживания.

Комментарий к заключению: Уровень доступности зоны №5 для всех категорий инвалидов (К,О,Г,У,С) доступно условно (ДУ).

Приложение
7к Акту обследования ОСИ
к паспортудоступности ОСИ
№101-2021 от 15.01.2021 г;

Результаты фотофиксации.

Фото 1



Фото 4



Фото 2



Фото 5



Фото 3



Фото 6

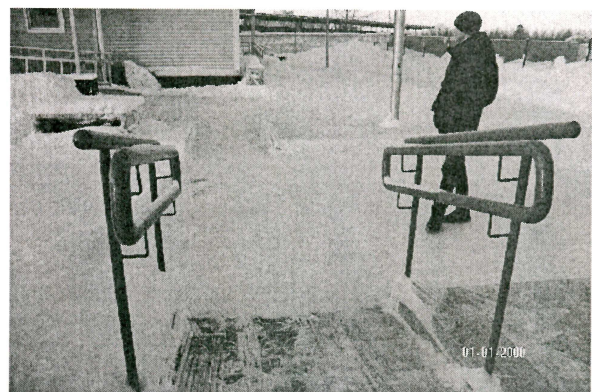

Фото 7



Фото 11



Фото 8



Фото 12



Фото 9

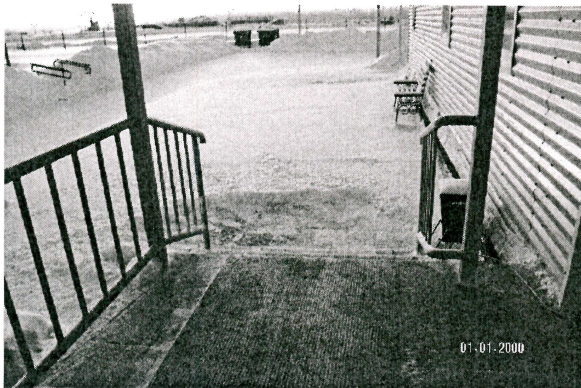

Фото 13



Фото 10

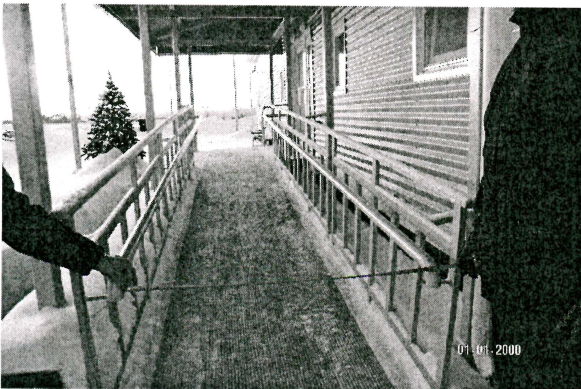

Фото 14



Φοτο 15

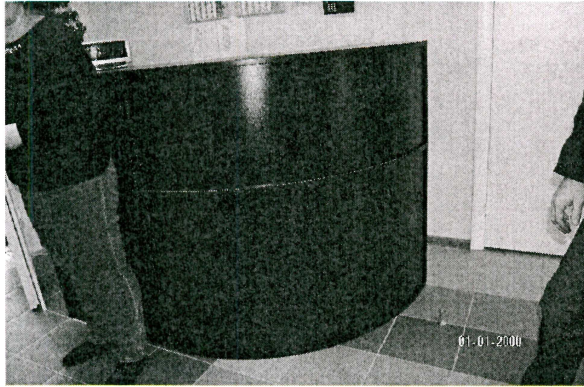

Φοτο 16

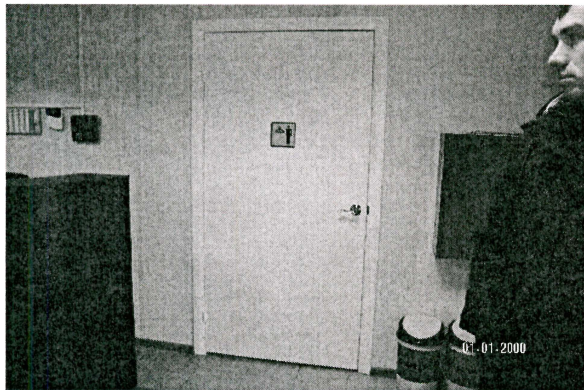

Φοτο 17



Φοτο 18

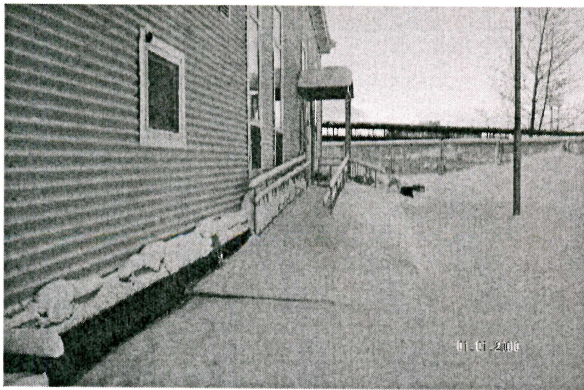

Φοτο 19

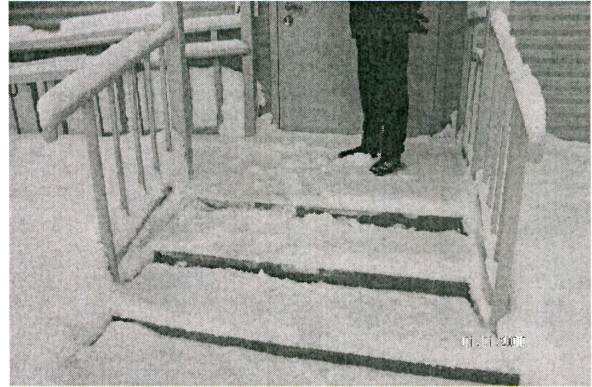

Φοτο 20

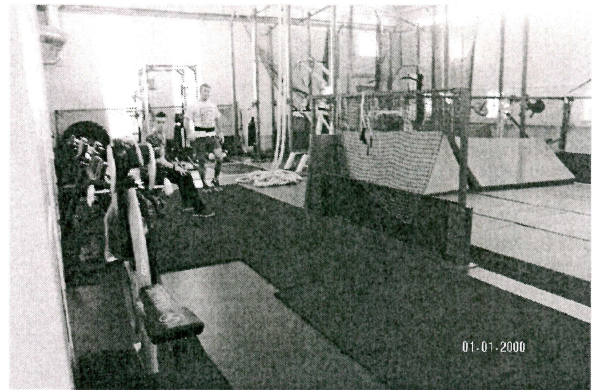

Φοτο 21

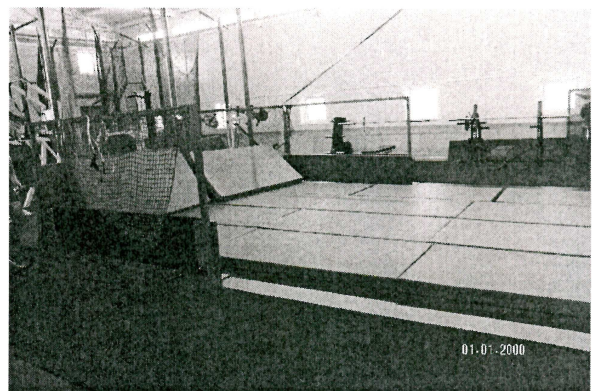

Φοτο 22

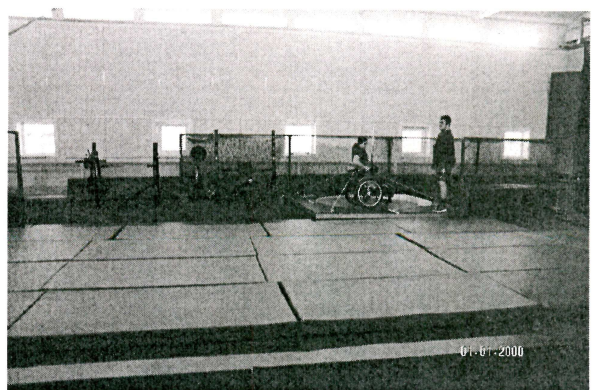

Φοτο 23

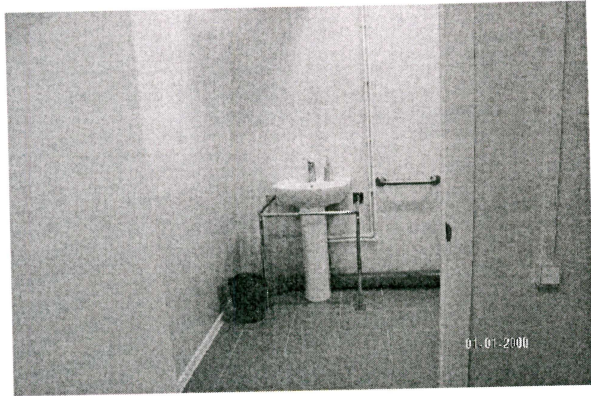

Φοτο 27

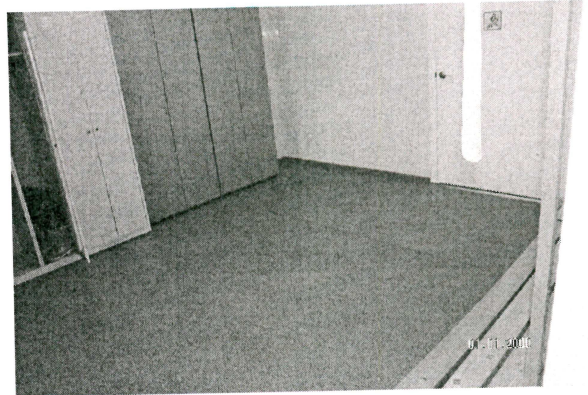

Φοτο 24

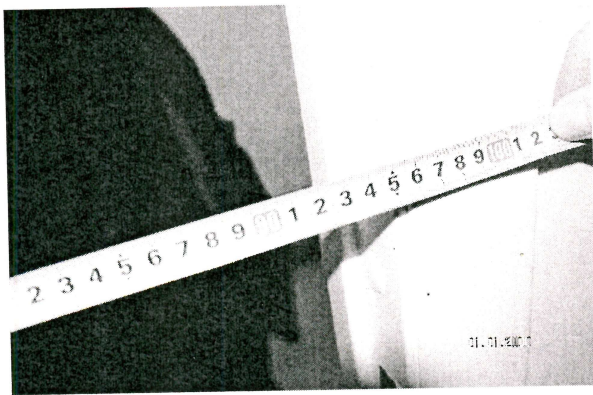

Φοτο 28



Φοτο 25



Φοτο 29

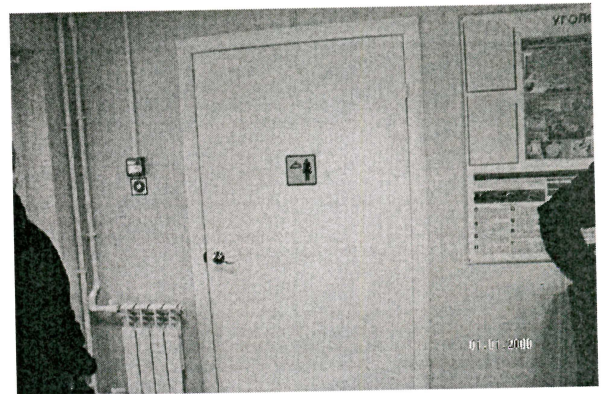

Φοτο 26

